

Документ подписан простой электронной подписью  
Информация о владельце:  
ФИО: Мусьял Александр Кочевников  
Должность: ВРИО ректора  
Дата подписания: 16.12.2021 16:17:30  
Уникальный программный ключ:  
0951da30105058541c602bee0584732857ac618c

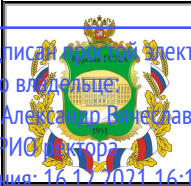

Министерство сельского хозяйства Российской Федерации

Федеральное государственное бюджетное образовательное учреждение высшего образования  
«Курская государственная сельскохозяйственная академия имени И.И. Иванова»

**СИСТЕМА МЕНЕДЖМЕНТА КАЧЕСТВА**

УТВЕРЖДАЮ



Врио ректора ФГБОУ ВО Курская ГСХА

(должность)

Коптева Н.А.

(подпись)

(Ф.И.О.)

« 02 » сентября 20 19 г.

**ПОЛОЖЕНИЕ О СТРУКТУРНОМ ПОДРАЗДЕЛЕНИИ**

**«КАФЕДРА  
СПЕЦИАЛЬНОСТЕЙ ЕСТЕСТВЕННОНАУЧНОГО ПРОФИЛЯ»**

**ПСП 06-05-04-2019**

## СОДЕРЖАНИЕ

1 Общие положения .....	3
2 Структура подразделения .....	3
3 Управление подразделением .....	4
4 Цели и задачи .....	5
5 Показатели деятельности .....	6
6 Функции .....	6
7 Матрица ответственности .....	7
8 Полномочия .....	7
9 Ответственность .....	8
10 Взаимодействие .....	8
11 Записи .....	8
Приложение А (обязательное) Структура управления кафедры .....	9
Приложение Б (обязательное) Показатели деятельности кафедры.....	10
Приложение В (обязательное) Матрица распределения ответственности между работниками кафедры.....	11
Лист согласования .....	13
Лист ознакомления сотрудников .....	14
Лист регистрации изменений .....	15

## 1 Общие положения

1.1 Настоящее положение о структурном подразделении кафедры специальностей естественнонаучного профиля факультета среднего профессионального и дополнительного образования федерального государственного бюджетного образовательного учреждения высшего образования «Курская государственная сельскохозяйственная академия имени И.И. Иванова» (далее – положение) определяет структуру, управление, цели и задачи, основные функции, полномочия и ответственность кафедры ФГБОУ ВО Курская ГСХА (далее – академия).

1.2 Решение о создании кафедры специальностей естественнонаучного профиля принято Учёным советом академии 27.08.2019 года протокол № 7.

1.3 Полное наименование – кафедра специальностей естественнонаучного профиля факультета среднего профессионального и дополнительного образования федерального государственного бюджетного образовательного учреждения высшего образования «Курская государственная сельскохозяйственная академия имени И.И. Иванова». Сокращенное наименование кафедры СЕНП.

1.4 Место расположения - корпус УЛК по адресу г. Курск, ул. Карла Маркса 70/1.

1.5 Кафедра специальностей естественнонаучного профиля подчиняется декану факультета СПДО.

1.6 Решение о реорганизации и ликвидации кафедры специальностей естественнонаучного профиля принимает Учёный совет академии в соответствии с Уставом академии.

1.7 Кафедра специальностей естественнонаучного профиля является выпускающей кафедрой.

Кафедра осуществляет учебную, методическую, организационную деятельность и проводит воспитательную работу со студентами факультета СПДО.

За кафедрой закреплена подготовка обучающихся по специальностям: 35.02.05 Агронмия, 35.02.06 Технология производства и переработки сельскохозяйственной продукции, 36.02.01 Ветеринария, 36.02.02 Зоотехния.

В состав кафедры входят педагогические работники и учебно-вспомогательный персонал.

Штатное расписание кафедры утверждает ректор академии.

1.8 Для обеспечения своей деятельности кафедра специальностей естественнонаучного профиля использует учебно-лабораторную, научную, информационную, производственную и другие компоненты материально-технической базы академии.

## 2 Структура подразделения

2.1 Структура кафедры специальностей естественнонаучного профиля

представлена в приложении А.

2.2 Структура кафедры специальностей естественнонаучного профиля утверждается ректором академии по представлению декана факультета СПДО.

### **3 Управление подразделением**

3.1 В своей деятельности кафедра специальностей естественнонаучного профиля руководствуется:

- Конституцией Российской Федерации;
- Трудовым кодексом Российской Федерации;
- действующим законодательством Российской Федерации в сфере образования;
- нормативными правовыми актами Президента Российской Федерации;
- нормативными правовыми актами Правительства Российской Федерации;
- Уставом академии; коллективным договором академии;
- решениями Ученого совета академии, Совета факультета, заседания кафедры;
- Правилами внутреннего трудового распорядка академии;
- приказами и распоряжениями руководства академии;
- иными локальными нормативными актами академии;
- настоящим положением.

3.2 Непосредственное руководство кафедрой специальностей естественнонаучного профиля осуществляет заведующий на правах заведующего отделением, избираемый Ученым советом академии на срок до пяти лет в соответствии с положением о кафедре по рекомендации кафедры путем тайного голосования из числа наиболее квалифицированных специалистов соответствующего профиля, имеющих высшее образование, ученую степень и ученое звание, стаж научно-педагогической работы или работы в организациях по направлению профессиональной деятельности, соответствующей деятельности кафедры, не менее 5 лет.

Сроки, процедура проведения выборов и порядок выдвижения кандидатур на должность заведующего кафедрой определяются локальными нормативными актами и Уставом академии.

Избранный заведующий кафедрой утверждается на должность приказом ректора академии.

3.3 Заведующий кафедрой специальностей естественнонаучного профиля осуществляет свою деятельность в соответствии с должностной инструкцией, утверждаемой ректором, и планом работы кафедры специальностей естественнонаучного профиля, утверждаемым деканом факультета СПДО.

3.4 В случае временного отсутствия заведующего кафедрой специальностей естественнонаучного профиля (командировка, отпуск, болезнь и пр.) его обязанности исполняет работник, назначенный в установленном порядке, который приобретает соответствующие права и несет ответственность за неисполнение или ненадлежащее исполнение обязанностей, возложенных на

него в связи с замещением.

3.5 Заведующий кафедрой специальностей естественнонаучного профиля в соответствии с действующим законодательством Российской Федерации может быть досрочно освобожден от должности в установленном порядке.

## 4 Цели и задачи

### 4.1 Основные цели кафедры:

- преподавание по программам профессионального обучения, СПО и ДПП, ориентированным на соответствующий уровень квалификации;
- организация учебной деятельности обучающихся по освоению учебных предметов, курсов, дисциплин;
- педагогический контроль и оценка освоения образовательной программы профессионального обучения;
- разработка программно-методического обеспечения учебных предметов, курсов, дисциплин;
- формирование у обучающихся гражданской позиции и трудолюбия развитие ответственности, самостоятельности и творческой активности.

### 4.2 Основные задачи кафедры специальностей естественнонаучного профиля:

- проводить учебные занятия по учебным предметам, курсам, дисциплинам и осуществлять организацию самостоятельной работы обучающихся по учебным предметам, дисциплинам (модулям);
- осуществлять консультирование обучающихся и их родителей (законных представителей) по вопросам профессионального самоопределения профессионального развития, профессиональной адаптации на основе наблюдения за освоением профессиональной компетенции (для преподавания учебного предмета, курса, дисциплины (модуля), ориентированного на освоение квалификации (профессиональной компетенции));
- разрабатывать мероприятия по модернизации оснащения учебного помещения (кабинета, лаборатории, спортивного зала, иного места занятий формирует его предметно-пространственную среду, обеспечивающую освоение учебного предмета, курса, дисциплины (модуля);
- контролировать и оценивать результаты освоения учебного предмета, курс дисциплины в процессе промежуточной аттестации (самостоятельно и (или) в составе комиссии);
- осуществлять разработку и обновление учебно-методического обеспечения учебных курсов, предметов, дисциплин, в том числе оценочных средств для проверки результатов их освоения;
- вести учебную и планирующую документацию на бумажных электронных носителях, обрабатывать персональные данные с соблюдением принципов и правил, установленных законодательством Российской Федерации;
- планомерно проводить воспитательную работу со студентами,

включающую организацию художественного творчества студента внутрифакультетских и академических культурно-массовых и спортивных мероприятий, профилактику правонарушений, студенческое информационное обеспечение и др.

## **5 Показатели деятельности**

5.1 Работа кафедры осуществляется в соответствии с перспективным и годовым планами кафедры.

5.2 Отчет о работе кафедры специальностей естественнонаучного профиля составляется по итогам учебного года и в письменном и электронном виде и представляется проректору по учебной работе.

5.3 Показатели деятельности представлены в приложении Б.

## **6 Функции**

6.1 В соответствии с возложенными задачами кафедра специальностей естественнонаучного профиля осуществляет следующие функции:

- обеспечивает проведение учебных занятий и консультаций в соответствии с рабочими программами предметов/дисциплин, утвержденным расписанием и графиком учебного процесса;

- организует самостоятельную работу студентов;

- разрабатывает учебно-методические материалы предметов и учебно-методические комплексы дисциплин, включающие рабочие программы планы занятий, фонды оценочных средств;

- разрабатывает программы всех видов аттестаций, критерии оценок для проведения аттестаций, проводит текущие и промежуточные аттестации оценку остаточных знаний обучающихся в соответствии с утвержденным расписанием, анализирует их итоги;

- разрабатывает диагностические, корректирующие и предупреждающие мероприятия для учебно-воспитательного процесса и обеспечивает их реализацию;

- организует открытые занятия преподавателей кафедры специальностей естественнонаучного профиля и выносит рекомендации по результатам их обсуждения;

- осуществляет мониторинг и анализ информационно-библиотечного обеспечения предметов/дисциплин, закрепленных за кафедрой специальностей естественнонаучного профиля;

- обеспечивает формирование фонда литературы по предметам/дисциплинам образовательных программ, в реализации которых участвует кафедра специальностей естественнонаучного профиля;

- обеспечивает формирование и выполнение плана повышения квалификации работников кафедры специальностей естественнонаучного

профиля, изучение и внедрение передового педагогического опыта;

- осуществляет внедрение в учебный процесс современных образовательных технологий;

- осуществляет организацию проектных, исследовательских работ обучающихся с учетом необходимости обеспечения их практико-ориентированности и (или) соответствия требованиям ФГОС СПО, роли в освоении профессиональной деятельности, интересов и возможностей обучающихся;

- своевременно составление расписания консультаций для студентов по предметам/дисциплинам, закрепленным за кафедрой специальностей естественнонаучного профиля;

- осуществляет контроль качества образовательного процесса на кафедре специальностей естественнонаучного профиля;

- осуществляет контроль соблюдения преподавателями кафедры специальностей естественнонаучного профиля расписания занятий, своевременное начало и окончание занятий;

- осуществляет контроль и учет успеваемости и посещаемости студентов по дисциплинам, закрепленным за кафедрой специальностей естественнонаучного профиля;

- осуществляет контроль своевременного ведения кураторам организационной документации и подачи сведений по успеваемости посещаемости студентов в деканат факультета СПДО;

- осуществляет контроль своевременного ведения кураторами организационной документации и подачи сведений по успеваемости и посещаемости студентов в деканат факультета СПДО;

- обеспечивает знание и выполнение правил техники безопасности сотрудниками и студентами в соответствии с действующими инструкциями;

- осуществляет профориентационную работу с абитуриентами и учащимися образовательных учреждений;

- осуществляет воспитательную и социально-культурную работу со студентами факультета СПДО;

- участвует в организации родительских собраний;

- участвует в организации медицинских осмотров студентов;

- обеспечивает развитие материально-технической базы кафедры специальностей естественнонаучного профиля.

## **7 Матрица ответственности**

Матрица распределения ответственности между сотрудниками кафедры специальностей естественнонаучного профиля приведена в приложении В.

## **8 Полномочия**

8.1 Права педагогических работников, учебно-вспомогательного персонала кафедры специальностей естественнонаучного профиля

определяются Уставом академии, Правилами внутреннего трудового распорядка, Коллективным договором, Положением о факультете среднего профессионального и дополнительного образования, настоящим Положением, должностными инструкциями.

8.2 Индивидуальный план преподавателя рассматривается на заседании кафедры специальностей естественнонаучного профиля и утверждается заведующим кафедрой до начала учебного года. Изменения и дополнения в индивидуальный план могут быть внесены на основании решения заседания кафедры специальностей естественнонаучного профиля.

## **9 Ответственность**

9.1 Ответственность за качество и своевременность выполнения возложенных настоящим положением на кафедру задач и функций несет заведующий кафедрой.

9.2 Ответственность педагогических работников, учебно-вспомогательного персонала устанавливается действующим законодательством и должностными инструкциями.

## **10 Взаимодействие**

Для организации работы по основным направлениям деятельности кафедры специальностей естественнонаучного профиля взаимодействует со всеми работниками и структурными подразделениями академии.

## **11 Записи**

Протоколы заседаний кафедры специальностей естественнонаучного профиля за учебный год.

Годовой план работы кафедры специальностей естественнонаучного профиля на учебный год.

Планы повышения квалификации педагогических работников. Индивидуальные планы и отчёты о работе педагогических работников. Рабочие учебные планы на учебный год.

Годовой отчёт о работе кафедры.

Сведения о педагогической нагрузке педагогических работников кафедры специальностей естественнонаучного профиля на учебный год.

Документы о работе научных студенческих кружков (планы, протоколы и др.).

Акты о выделении к уничтожению дел временного срока хранения.

Журнал регистрации поступающих и отправляемых документов.

Журнал регистрации взаимного посещения занятий педагогических работников кафедры специальностей естественнонаучного профиля.

Журнал регистрации инструктажа по технике безопасности.

Описи на дела, переданные в архив академии.



## Приложение А

(обязательное)

### Структура кафедры специальностей естественнонаучного профиля

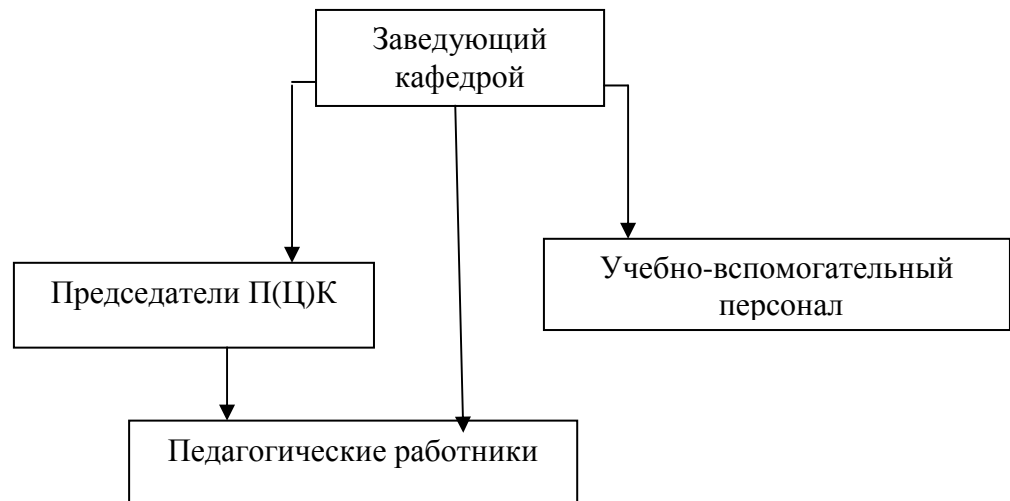

## Приложение Б

(обязательное)

### Показатели деятельности кафедры

Показатель	Критерии (устанавливают ежегодно распорядительными документами)
<b>Образовательная деятельность</b>	
Сохранность контингента (отношение количества обучающихся к количеству зачисленных на обучение в год поступления)	
Количество проведенных встреч сотрудниками кафедры с потенциальными абитуриентами на территории общеобразовательных учреждений	
<b>Международная деятельность</b>	
Удельный вес численности педагогических работников, прошедших обучение (стажировку/практику) за рубежом в течение последних трех лет, в общей численности преподавателей и мастеров производственного обучения, приведенной к числу ставок	
<b>Качество подготовки выпускников</b>	
Средний балл студентов по закрепленным дисциплинам за учебный год	
Удельный вес победителей и призеров региональных олимпиад, конкурсов профессионального мастерства, в общей численности участвовавших студентов, подготовленных педагогическими работниками кафедры	
Удельный вес победителей и призеров всероссийских, международных олимпиад, конкурсов профессионального мастерства, в общей численности участвовавших студентов, подготовленных преподавателями кафедры	
Удельный вес победителей и призеров региональных олимпиад и конкурсов, в общей численности студентов, подготовленных к участию преподавателями кафедры	
Удельный вес победителей и призеров всероссийских, международных олимпиад и конкурсов, в общей численности студентов, подготовленных к участию преподавателями кафедры	
<b>Исследовательская деятельность</b>	
Количество конкурсов, олимпиад, конференций, организованных кафедрой на факультете	
<b>Кадровый состав</b>	
Процент педагогических работников, имеющих высшее образование - бакалавриат, направленность (профиль) которого, соответствует преподаваемому учебному предмету, курсу, дисциплине	
Количество коллегиальных органов функционирующих на кафедре (предметно-цикловая комиссия, методический семинар и т.п.)	
<b>Воспитательная работа</b>	
Количество проектов воспитательной направленности функционирующих на кафедре (отряды, школы, секции, творческие группы, и т.п.)	

## Приложение В

(обязательное)



Матрица распределения ответственности между работниками  
кафедры

№	Функции	Заведующий кафедрой	Преподаватель	Старший Лаборант
1	2	3	5	6
1	Обеспечивает проведение учебных занятий и консультаций в соответствии с рабочими программами предметов/дисциплин, утвержденным расписанием и графиком учебного процесса	О, И	И	У
2	Организует самостоятельную работу студентов	О, И	О,И	У
3	Разрабатывает учебно-методические материалы предметов и учебно-методические комплексы дисциплин, включающие рабочие программы планы занятий, фонды оценочных средств	О, И	О, И	У
4	Разрабатывает программы всех видов аттестаций, критерии оценок для проведения аттестаций, проводит текущие и промежуточные аттестации оценку остаточных знаний обучающихся в соответствии с утвержденным расписанием, анализирует их итоги	О, И	О,И	У
5	Разрабатывает диагностические, корректирующие и предупреждающие мероприятия для учебно-воспитательного процесса и обеспечивает их реализацию	О, И	О,И	У
6	Организует открытые занятия преподавателей кафедры специальностей естественнонаучного профиля и выносит рекомендации по результатам их обсуждения	О, И	И	У
7	Осуществляет мониторинг и анализ информационно-библиотечного обеспечения предметов/дисциплин, закрепленных за кафедрой специальностей естественнонаучного профиля	О, И	И	У
8	Обеспечивает формирование фонда литературы по предметам/дисциплинам образовательных программ, в реализации которых участвует кафедра специальностей естественнонаучного профиля	О, И	О,И	У
9	Обеспечивает формирование и выполнение плана повышения квалификации сотрудников кафедры специальностей естественнонаучного профиля, изучение и внедрение передового педагогического опыта	О, И	И	У
10	Осуществляет внедрение в учебный процесс современных образовательных технологий	О, И	И	У

11	Осуществляет организацию проектных, исследовательских работ обучающихся с учетом необходимости обеспечения их практико-ориентированности и (или) соответствия требованиям ФГОС СПО, роли в освоении профессиональной деятельности, интересов и возможностей обучающихся	О, И	И	У
12	Своевременно составление расписания консультаций для студентов по предметам/дисциплинам, закрепленным за кафедрой специальностей естественнонаучного профиля	О, И	И	У
13	Осуществляет контроль качества образовательного процесса на кафедре специальностей естественнонаучного профиля	О, И	И	У
14	Осуществляет контроль соблюдения преподавателями кафедры специальностей естественнонаучного профиля расписания занятий, своевременное начало и окончание занятий	О, И	И	У
15	Осуществляет контроль и учет успеваемости и посещаемости студентов по дисциплинам, закрепленным за кафедрой специальностей естественнонаучного профиля	О, И	О,И	У
16	Осуществляет контроль своевременного ведения кураторам организационной документации и подачи сведений по успеваемости посещаемости студентов в деканат факультета СПДО	О, И	И	У
17	Осуществляет контроль своевременного ведения кураторами организационной документации и подачи сведений по успеваемости и посещаемости студентов в деканат факультета СПДО	О, И	И	У
18	Обеспечивает знание и выполнение правил техники безопасности сотрудниками и студентами в соответствии с действующими инструкциями	О, И	О,И	У
19	Осуществляет профориентационную работу с абитуриентами и учащимися образовательных учреждений	О, И	И	У
20	Осуществляет воспитательную и социально-культурную работу со студентами факультета СПДО	О, И	И	У
21	Участствует в организации родительских собраний	О, И	И	У
22	Участствует в организации медицинских осмотров студентов	О, И	И	У
23	Обеспечивает развитие материально-технической базы кафедры специальностей естественнонаучного профиля	О, И	И	У

О - ответственный, отвечает за проведение и конечный результат работы;  
И - непосредственный исполнитель;  
У- участник.

## Лист согласования

	Должность	Подпись	Фамилия, инициалы	Дата
<b>Разработан:</b>	И. о. заведующий кафедрой специальностей естественнонаучного профиля		Болохонцева Ю.И.	02.09.2019
<b>Согласован:</b>	Проректор по учебной работе		Малахов А.В.	02.09.2019
	Декан факультета СПДО		Меркушева И. С.	02.09.2019
	Начальник отдела кадров		Мухина Л. В.	02.09.2019
	Юрисконсульт		Веревкина Н.Н.	02.09.2019
	Начальник отдела управления качеством образовательной деятельности		Абрамова О.А.	02.09.2019



